J 30
363

東京帝國大學圖書印
B 23475

肥後國志略 一

序
凡例
圖

肥後國志略序

謹稽我之肥後國者天府之國而且九州第一之大國也
日本後記延暦十四年十月乙卯以肥後國為大國云又白井宗因職原句解日本大國十二之内載肥後國
南北跨豐薩日筑之四州層巒重嶂如堵西環大海淼漫東
濯天對肥之前州也山川相紆田畝曠埜地勢崇高東西
二十有餘里不謂玖磨郡天草郡西從宇土郡波多浦東至南郷野尻阜ヶ部村南北三十
有餘里北從玉名郡關外目村南至葦北郡神之川村肥磽不同寒暖應節人物
温厚也焉五穀能熟禽獸魚蝦材木紫薪茶藍綿楮麻繭
萊葉藥品雜產最多矣然中古國家大亂豪將勇士樹黨
爭權貪地狼煙覆天鯨波震地攻擊守衛無止時民庶無
所措手足也殆數十年也　時哉慶長之治隆上先侯加
藤氏合國之後為刺史獲豺狼闢荊棘決河築陂温故尋

新政直轄備焉其嗣忠廣庚寬永九年有故國除矣之後
前
源羽林忠利公執兵馬之權守護當國繼絶起廢政教儼
然澤及蒼生始為熊本山之安之思焉餘慶尚無窮也名
迹陳跡頗雖多而中古羅爭鬪之災失其名實也茲久矣
近世有肥後地志新篇肥後國志草稿也然未全備於是
僕一瑞慕名蹤時攀嶮蹈巉經廻山川邑里探索神社寺
院之舊事緣起梁碑銘及民間所藏之古記加旃至野翁
樵夫之口碑俚諺緝見聞之所逮號肥後國志略勒為三十卷邦
城宏大年歴悠久而既不能悉之故云略亦附豊州三郡之內也不顧淺陋之質古今序
之齟齬傳說俗談之謬可不少也何冀識者之删正而已
謹自序
旹明和壬辰九年

林鐘穀旦

森本一瑞謹誌

肥後國志略巻尾

頃間森本一瑞竄諸篇且遊歴于邦内編緝肥後國志略三十巻也而雖欲獻納之老眼不堪執筆清書之仝僕冩之因不得固辭應求謹助毫云

槙田氏連謹書

凡例

一 往古ハ肥後類聚國史肥後風土記等ノ官書有ト云ヘ𪜈其ノ書
今不傳近世井澤長秀肥後新國志ヲ編集シ獻スト云𪜈不得
閲之其後又肥後地志菊池佐々傳記ヲ編述シ辛嶋氏肥後名
勝略記同古城記ヲ編集シ肥後陳迹略志等ノ書アリ成瀬久
敬古記ニ所載ノ當國ノ事蹟或ハ井澤辛嶋所輯ノ書記ヲ校合
シテ新編肥後國志ヲ草稿ス僕官暇或杖多年國内ヲ廻歴
シテ事蹟ヲ探リ巷歌里謡茶話農談ヲ集メ其虚實是否ヲ
不糺聞マヽニ筆記シテ需ニ識者ノ刪正ヲ

一 地圖小ナル故地名悉ク記シ難シ唯方角ノ大抵ヲ書記ス

一 諸郡村里地高ノ巨細有ニテ所思ニ是ニ不記之所在ノ山野河海城
趾寺社ノ次第等廣陜不ル分明ニ故大數ヲ擧クルノミ

一 諸郡村里新地高或ハ御山又ハ御免地ノ山林田畠等ノ員數有之

一 往古以来國司城主ノ名傳相知レル者ハ其ノ在住ノ城地居館ノ條下ニ大略ヲ記ス所々ノ戦争政事ノ始末同シク記ス多端ナル者又ハ本書ニ漏脱セルモノハ巻末雑著附録ニ記ス尚追考スヘシ

一 諸篇ヲ窺ヒ諸家ノ舊記ヲ校合シ亦名蹟ノ来田ヲ縣吏村老ニ尋問シ自ニ往テ其地ニ是シ之ヲ筆記ストイヘ圧國内宏大年代悠遠ナレバ傳説ノ齟齬甚事ノ脱漏無キニシモアラズ他日猶参考改正シテ可ニ全備之

一 中古戦争久シク居民山林ニ遁隠シ或ハ世代不識キシテ擾レル故古来ノ口碑ヲ失フ者又謬リ傳ル者亦詳ニセキモノアリ

一 天草郡公領料 玖磨郡相良領ノ如キ往テ未見故不能具ヘ

一 九州大繪圖ニ玖磨郡ノ東ニ松尾村アリ肥後ノ地ト見ヘタリ而シ圧峻山嶺重嶂径路モ難ク通シ日向那須ニ近キ故古来那須ニ属スル歟

一 郡中古来節所ノ名又ハ東西南北等ノ名アル者ハ右脇ニ記ス

一 舊記所載神社寺院城地等異説難キ決モノ且ツ年序等齟齬シテ訝シキ説有リ而レトモ不得已

一 地名ニ就テ轉語誤レル者ハ私筆ヲ加フ

一 産物ノ類一二郡ヲ載セテ他ヲ不贅他郡準之

一 宮社寺院山野等ノ名称有リ異同難キ決所ニハ條下ニ異説ヲ記シテ俟後正而已

一 郷帳ニ載ラレタル村ニハ●ヲ付テ本御帳ノ印トナス又御村帳ノ内抜御村ニハ○ヲ付テ其印トス印ナキハ御村帳ニ不載村ト知ルヘシ

一 祠官社人ハ無官在俗タリトモ称ニ名氏スル者ハ其宮社ノ下ニ記ス

一 古迹ノ寺院及退轉ニ本尊辻堂ヲ残リ當時惣庄屋支配又ハ在町又ハ寺院支配ニ属スル者ハ直轄ノ次ニ書之

一 寺院ハ宗旨ノ次第ニ不依小路町方方角限書之

一 熊本寺社奉行并高橋川尻高瀬町奉行宗土奥主水殿支配又ハ代官奉行其ノ外郡代支配ノ寺院ニ朱圏ヲ點ケ直触ノ符印トス此ノ外寺社帳面ニ出タル寺院并本寺ノ支配阿蘇大宮司支配總庄屋支配

ノ寺院ハ中白ノ圜ヲ點ケテ印トス印ナキモノハ古迹退轉又ハ内證寺
院號ミノ不ル二顯ノ類ヤ也

一 直入郡大分郡海部郡ハ豊加タリト云ヘ氏
御領分タル故廻歴ノ附ス二卷末一

一 小路市店村里山野河海等ノ次第
小路 市店 茶店 倉庫 上番所 下同 遠見同 高札
船倉 作筆所 會所 驛 能場 山岳 城迹 牧
谷 濱 浦 島嶼 巖 石 森樹 林藪
原 野 温泉 海 河 淵 瀬 舟渡
瀑布 塘 堤 池 沼 井水 名所 宮社
寺院 堂塔 六地藏 古寺迹 塵所 墳墓 寺院諸宗
天台 真言 禅濟家 并 黄蘗派 禅洞家 浄土鎮西派 時宗 六斎
法華 真宗西 同東派

一 寺院號次第

一 諸郡 并 惣庄屋手永ノ次第
飽田郡 五町 池田 横手 銭塘
詫摩郡 本庄 田迎
菊池郡 河原 深川
合志郡 竹迫 大津
山鹿郡 山鹿 中村
山本郡 正院
玉名郡 内田 中富 関 以上 小田 坂下 荒尾 以上
益城郡 鯰 沼山津 甲佐 木倉 矢部 以上上益城
杉島 廻江 中山 河江 砥用 以上下益城
宇土郡 松山 郡浦
八代郡 野津 高田 種山 所 五箇荘
葦北郡 田浦 佐敷 津奈木 久木野 湯浦 水俣
阿蘇郡 内牧 坂梨 南郷布田 同高森 同菅尾 同野尾
小国北里 并 波野 在々 今也久住手永ニ属ス阿蘇郡ノ地也

豊後國 直入郡　久住
右仝 大分郡　野津原　高田
右同 海部郡　関
附公料 天草郡　志岐組　二江組　御領組　本渡組　一町田組
大江組　久玉組　栖本組　砥岐組　大多尾組　以上
相良領 玖磨郡　當郡ハ谷組有之ト云ヿ未知之

凡例終

肥後國志略

引書目録次第不同

日本紀
續日本紀
釋日本紀
舊事紀
大和本紀
文德實録
國造本紀
神社啓蒙
千垂耶記
職原抄句解
神道譯秘

日本後紀
續日本後紀
異稱日本傳
舊事本紀
三代實録
延喜式 神名帳
神祇拾遺
拾芥抄
職原抄
和名類聚抄
和論語

秋津真詞
公事根元
諸社一覧集説
神代系圖
倭姫世記
藻塩草
日輪八神傳記
垂加草
阿蘇山奇瑞記
閟宮壁生草
衆妙集
名所袖鏡
續拾遺集

增鏡
諸社一覧
弘仁私記
神社考
廿一社記
八幡宮本記
八頭大亀傳
阿蘇記
同鳴動記
萬葉仙覚抄
檜垣家集冠註
拾遺集
宗良千句

松葉集
後撰集
夫木集
重之家集
埃嚢集
續後撰集
源氏玉葛巻
玉吟集
古今序註
日次記
能因歌枕
伊勢物語舒海
新六帖

續松葉集
大和物語
元輔家集
清輔袋草紙
歌枕名寄
津守國基家集
明題集
新續古今集
袖中抄
無名抄
伊勢物語决疑抄
曉筆記
後拾遺集

冷泉家集
史記
漢書
圖書編
年表録
神仙傳
五雜俎
朱子語類
帝王系圖
歴代記
韻府群玉
和漢三才圖會
北史列傳

宗祇西國紀行
隋書
後漢書
蒼霞草
文選註
抱朴子
白氏文集
楚辭
君臣言行録
太平記大全
太平廣記
廣輿記
潜確居類書

吾平山陵記
歴代備考
本朝編年録
雍州府志
古今著聞集
神科目録
嶋隠漫唱集
古寺集
嶺南異物志
樵談治要
太乙感應編
名僧行録
妙見陀羅尼

菱形池記
古事談
本朝畫史
世諺問答
東斎随筆
壒囊抄
入峰記
東明録
元亨釈書
本朝文粋
蘆隠稿
仙巣稿
大智度論

大論
瑯琊代酔篇
賢愚経
和漢名藍記
荘子
藝林伐山故事
僧史略
海東諸國記
江源武鑑
凝露臺賦
大系圖
源平雜言
東鑑

事物紀原
仁王経
眞佛通鑑
僧寶傳
明匠先德記
蕉氏筆乗
節用集
正法國師傳
和州諸将傳
決答疑問抄
源平系圖傳
駿府政事録
源平盛衰記

参考保元記
大友興廢記
参考太平記
那和伯耆巻
大伴家持家集
保元平治物語
肥後地誌略
新編肥後國志草稿
肥後古城記
天草記
菊縣温故
赤星軍談
南関紀聞

本朝高名傳
蒙古襲来防戦記
帝王世記
南朝記
人丸家集
建武四年百首
菊池佐々傳記
肥後名称畧記
肥後古城主考
山鹿由来記
隈部軍記
霜野雜記
中原雜記

中村覺書
渡邉玄察覺書
八代人境考
相良系圖
葦北陳迹遺件
合志川芥
八代起衰記
合志古今考
河窪日記
菊池家譜
肥後孝行物語
肥前軍記
阿蘇名称集

響野原戦記
宗運記
同新古説話
葦北口碑考
追考梅北記
同三十番記
八代考
竹迫落城記
禅刹志
託麻家譜
孝子傳
肥州陳迹略志
山城名勝志

筑後風土記
神皇正統記
江次第
皇明資治通紀
大明一統志註
大宋皇帝紀
竹嶋集
本草綱目
日本逸史
古本太平記
筑紫軍記
豊薩軍記
土佐軍記

豊後風土記
本朝俗諺酌言
月令廣義
浙江通志
漢年代記
羅山文集
博物志
華夷通商考
和漢合運
武備志
九州記
丹治録
佐賀関合戦記

北里合戦記
黒田甕釈記
寺社帳
花押藪
太閤記
鹿子木系譜
室子家傳
筑紫風土記
伊賀志
見聞雑記
御納戸日記
浪速録記大全
大内家譜
隈庄合戦記
御村帳
里俗書記
織田軍記
續清正記
江戸砂子
笠氏家傳
平家物語
紫陽雑記
大智偈頌
小鏡
諸国名所因縁集
羅漢感應記
村上私記
俊頼家集
服部家傳
本朝俗諺志
詩文雑記
三宮社記
萬古武鑑
百人一首新抄
東海道驛路鈴
小名寄
挙白集
前太平記
里老喫茶類語
大橋家傳
合志系譜
城村龍城記
孝子記事
吾孀略記
聖母宮社記
人國記
扶桑隠逸傳
諸神書和歌集
名所方角
堀内傳記
年中行事献合
鎌倉實記

豊後風土記
古今雑聞
治所遺稿
諸國名所和歌集
吳郡志
一宮記
齋藤夜話
水経注
諸僧偈頌
山門横川記
勢陽雜記
竹崎家傳
本朝諸家勲功記

無着城道記
國鏡
古今六帖
國花萬葉志
小窓別記
梵舩録
宋玉風賦
十訓抄
禅林寺曼陀羅記
天台類聚
加來氏覚書
倭歌合類集
太白行脚袋

俳諧隻爐輪
高天山縁起
草山集
言塵集
平山温泉記
諸秋集說
大友系圖

彥岳縁起
有馬一乱記
暢明四季物語
六家集
前王廟陵記
合志家傳
阿蘇山略縁起

肥後國志略引書目録終

肥後國志略

圖式

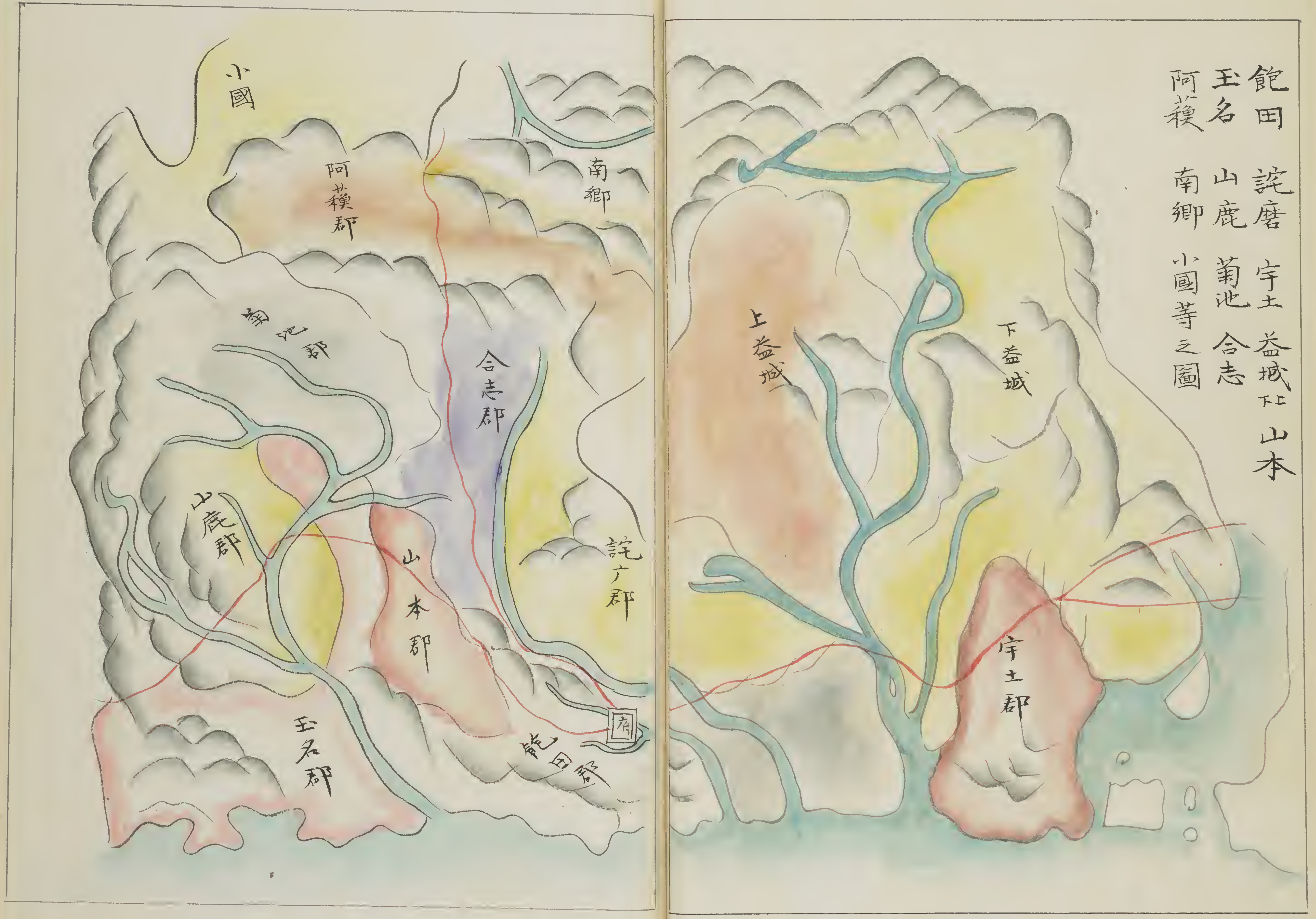
飽田 詫磨 宇土 益城上下 山本
玉名 山鹿 菊池 合志
阿蘇 南郷 小國等之圖
小國
阿蘇郡
南郷
菊池郡
合志郡
山鹿郡
山本郡
詫广郡
玉名郡
飽田郡
府
上益城
下益城
宇土郡

八代 葦北 天草 五ヶ庄 求磨 五木方角之圖

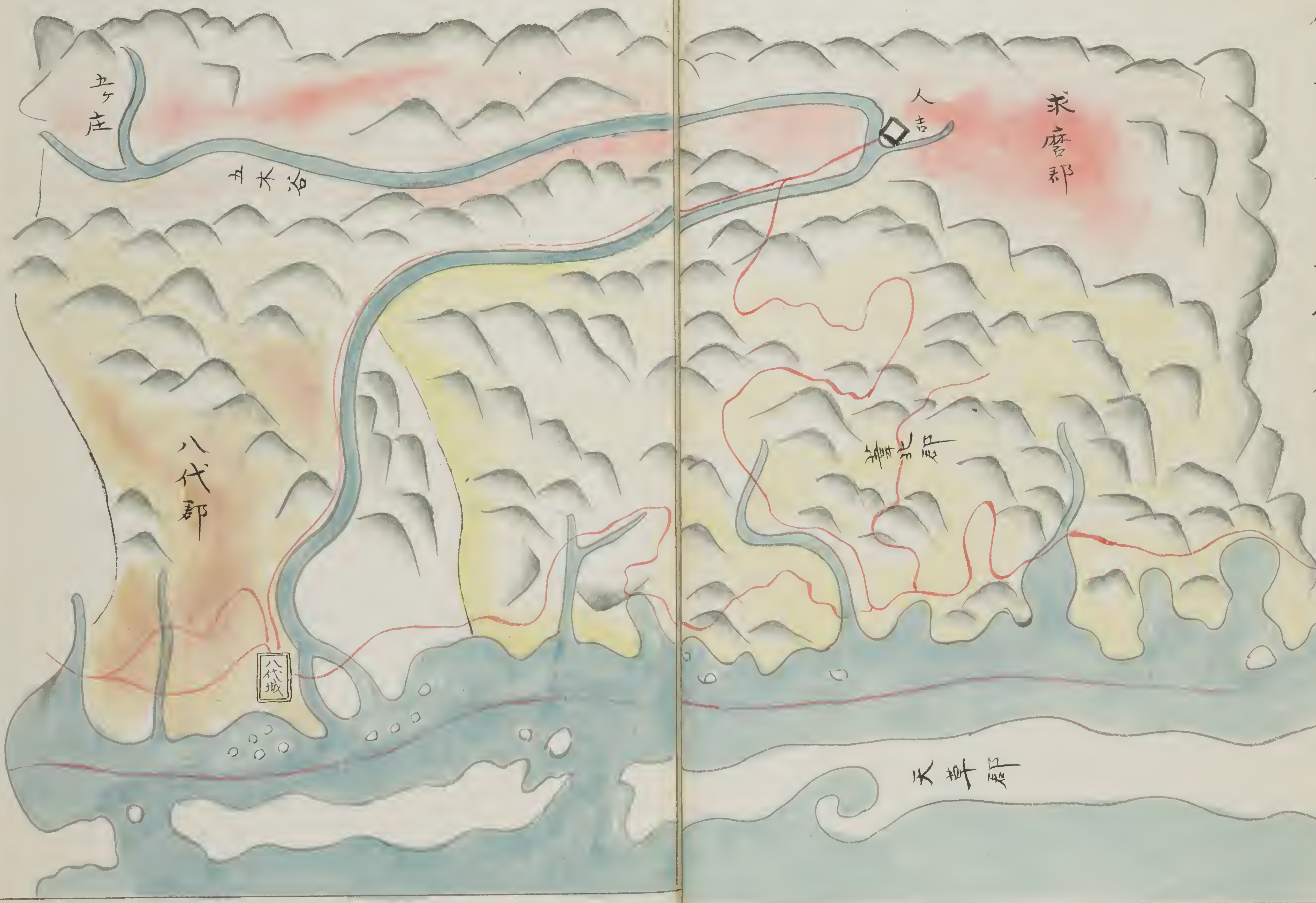

飽田郡之圖

熊本府中之圖

有思所畧之

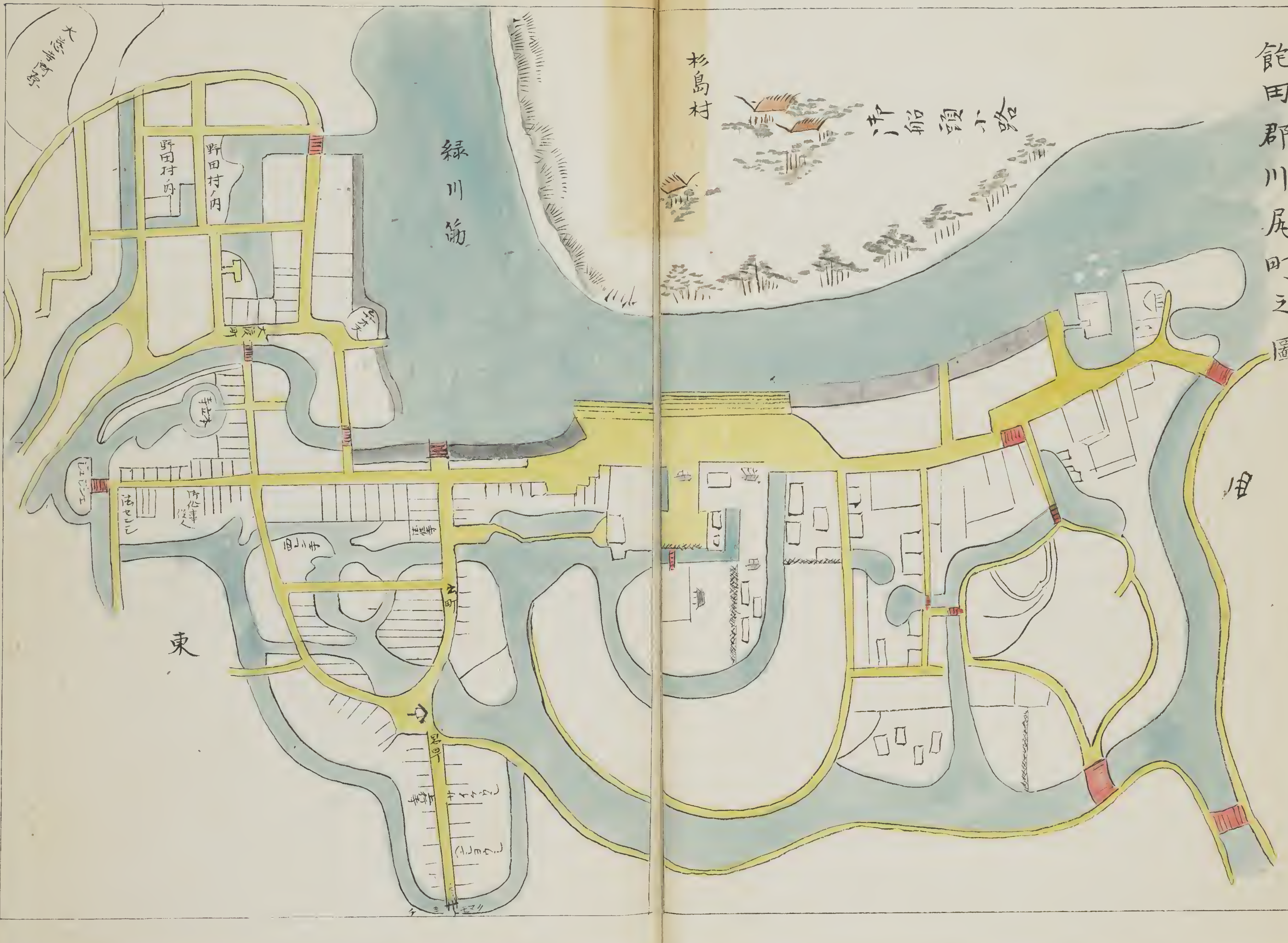
飽田郡川尻町之圖
杉島村
緑川筋
野田村内
野田村ノ内
東
田

飽田郡高橋町之圖

詫磨郡之圖

益城上郡之図

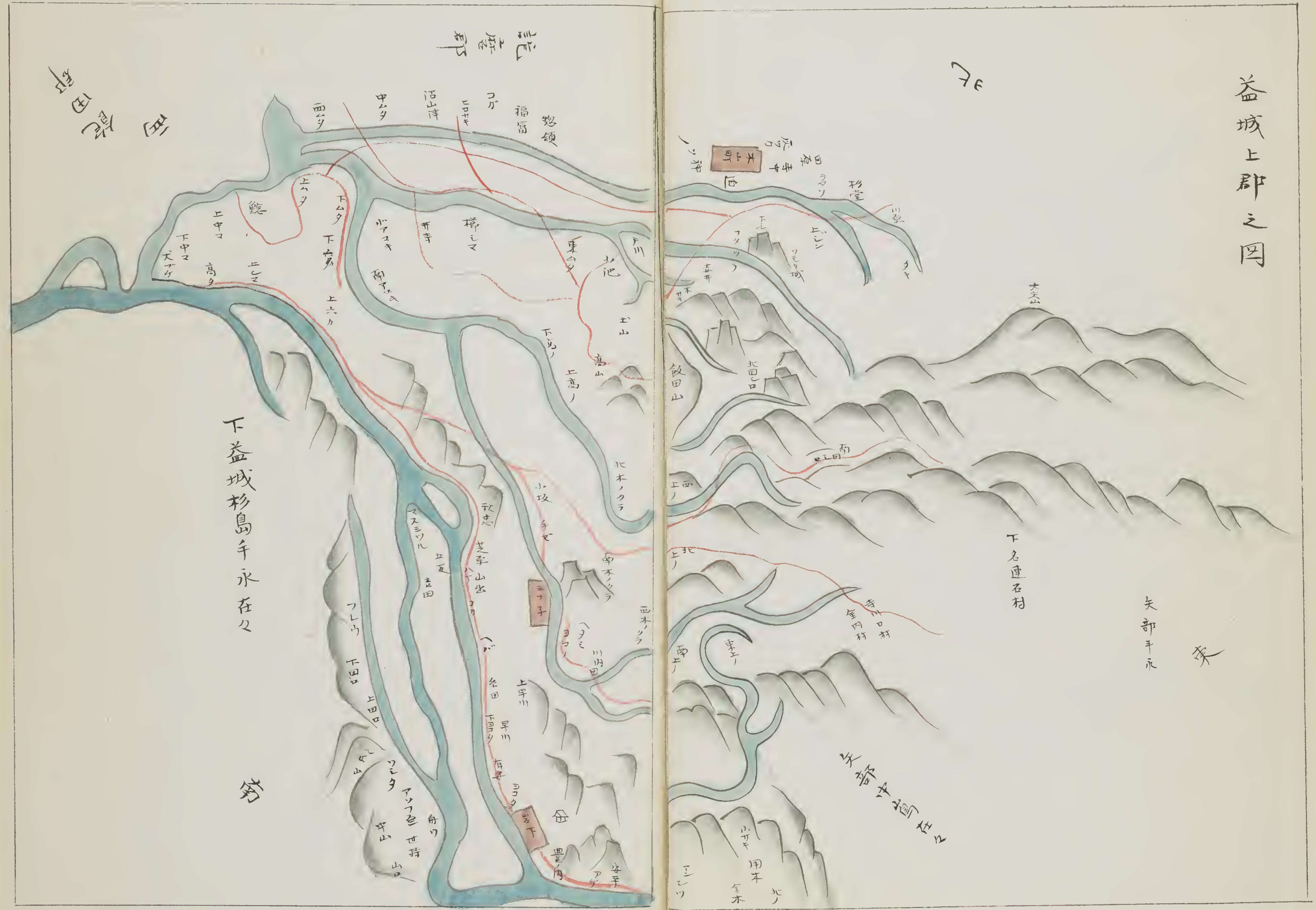

上益城矢部手永之図

益城郡之図
東
西
北
上益城
宇土郡

益城郡響野原古戦場之図

甲斐惟親入道宗運与相良義陽
天正九丁亥年十二月二日合戦于此義陽
殞命所

下益城松橋町之図
西北宇土郡御領村ノ内ニカヽル

宇土郡之図
天草ノ内
造々嶋
浦番所
小寺々
大寺々
甲々
内田
三角浦村
三角岳
天草ノ内
大矢ノ三マ
戸口浦
浦番所
御牧山
古城
長ハマ
下益城
松山
浦上
神山

宇土町之圖

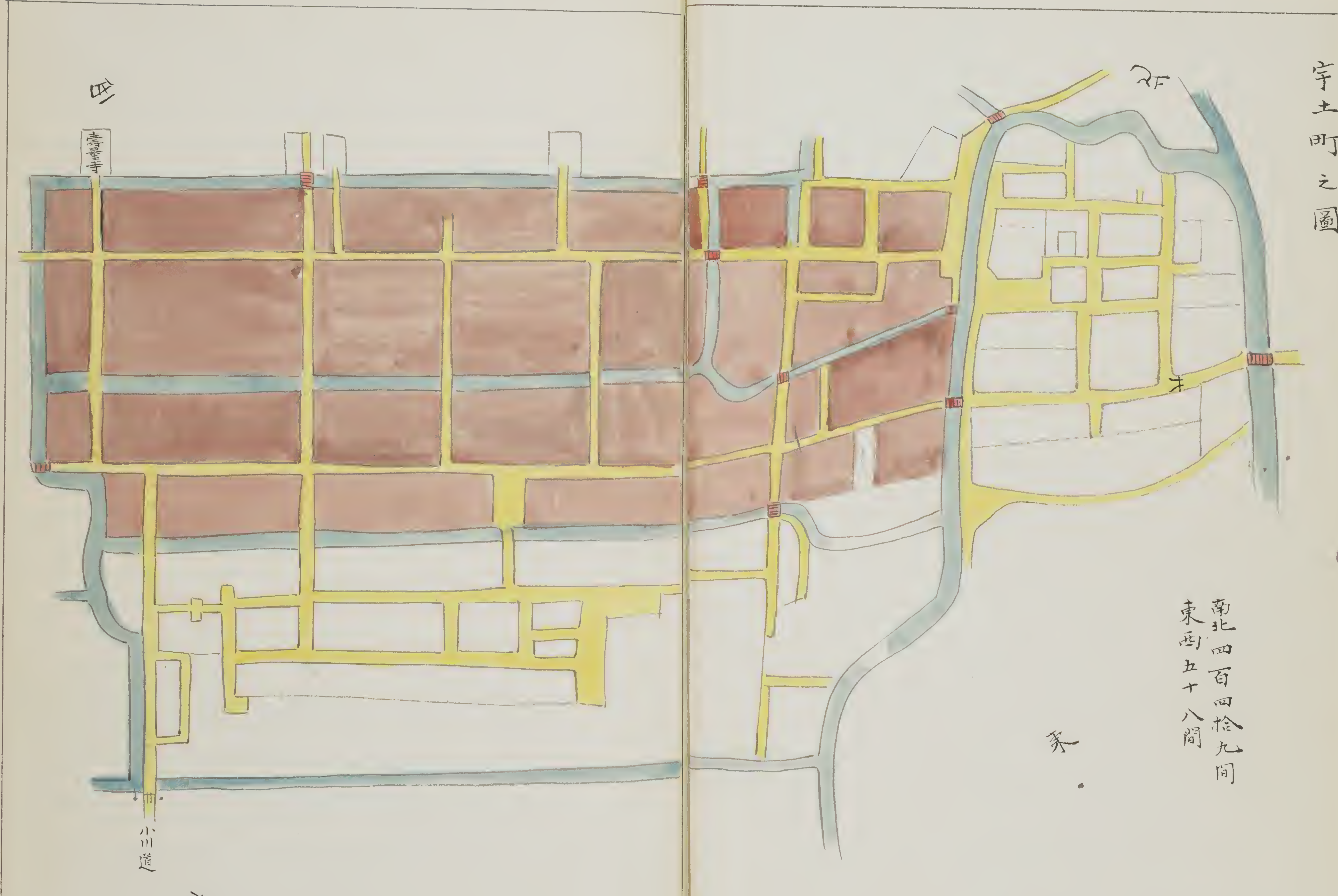

八代郡之図

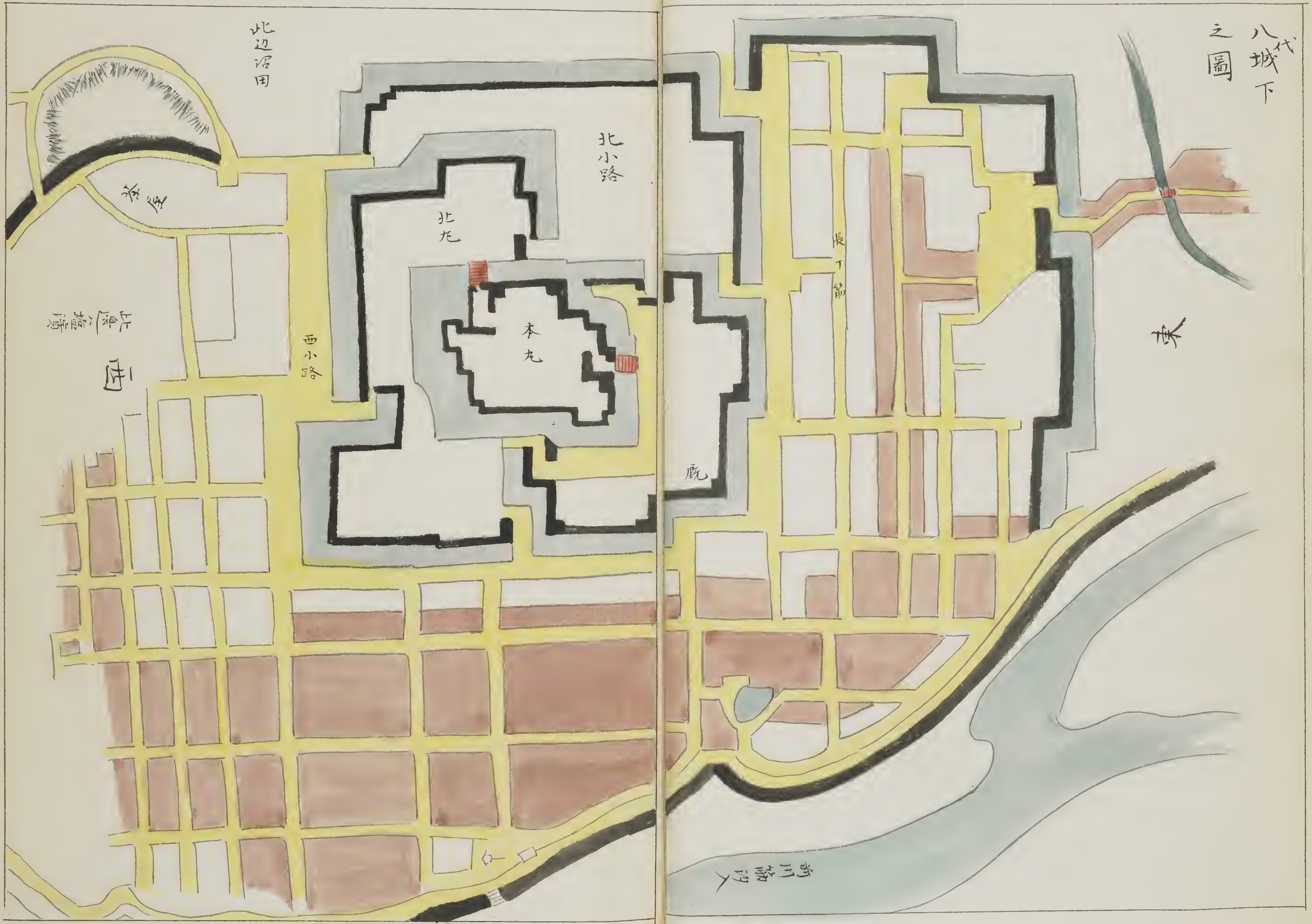
八代城下之圖
北辺沼田
北小路
北丸
本丸
長丁筋
東
茶屋
此辺八幡原
西小路
西
厩
前川筋汐入

葦北郡之図

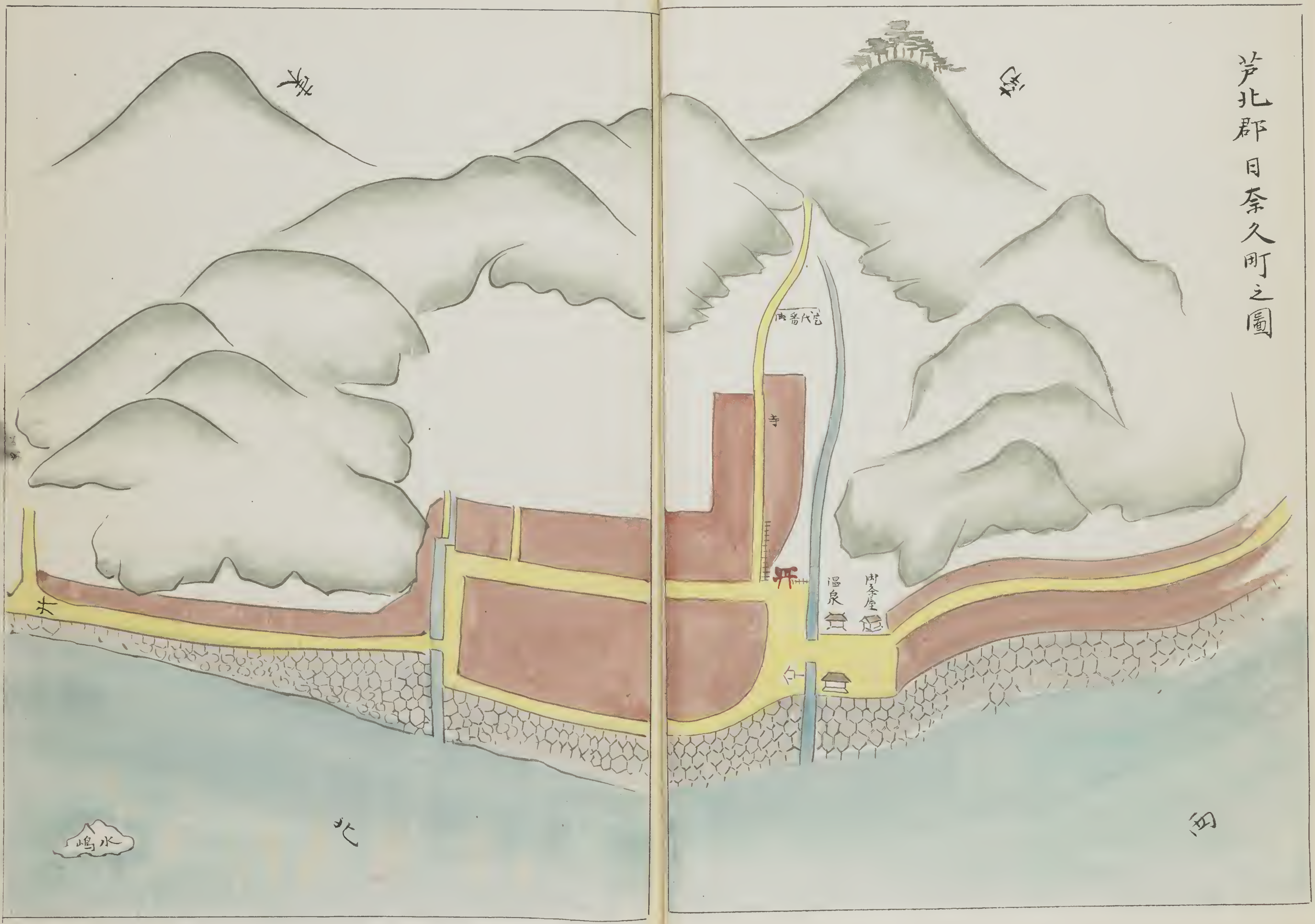
芦北郡日奈久町之圖
東
南
北
西
水嶋
寺
温泉
御茶屋

芦北郡佐敷之圖

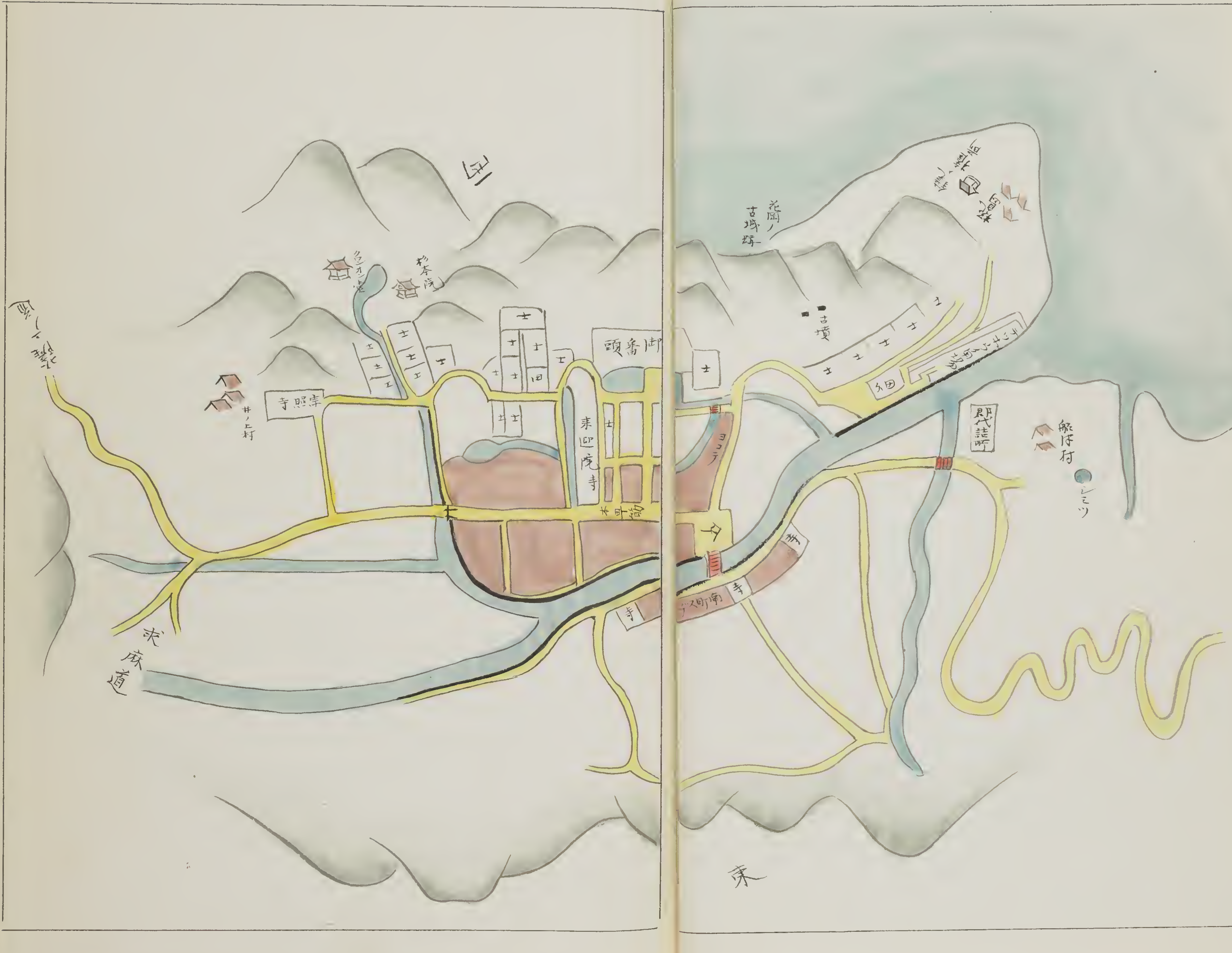

芦北郡、釘野手永之圖

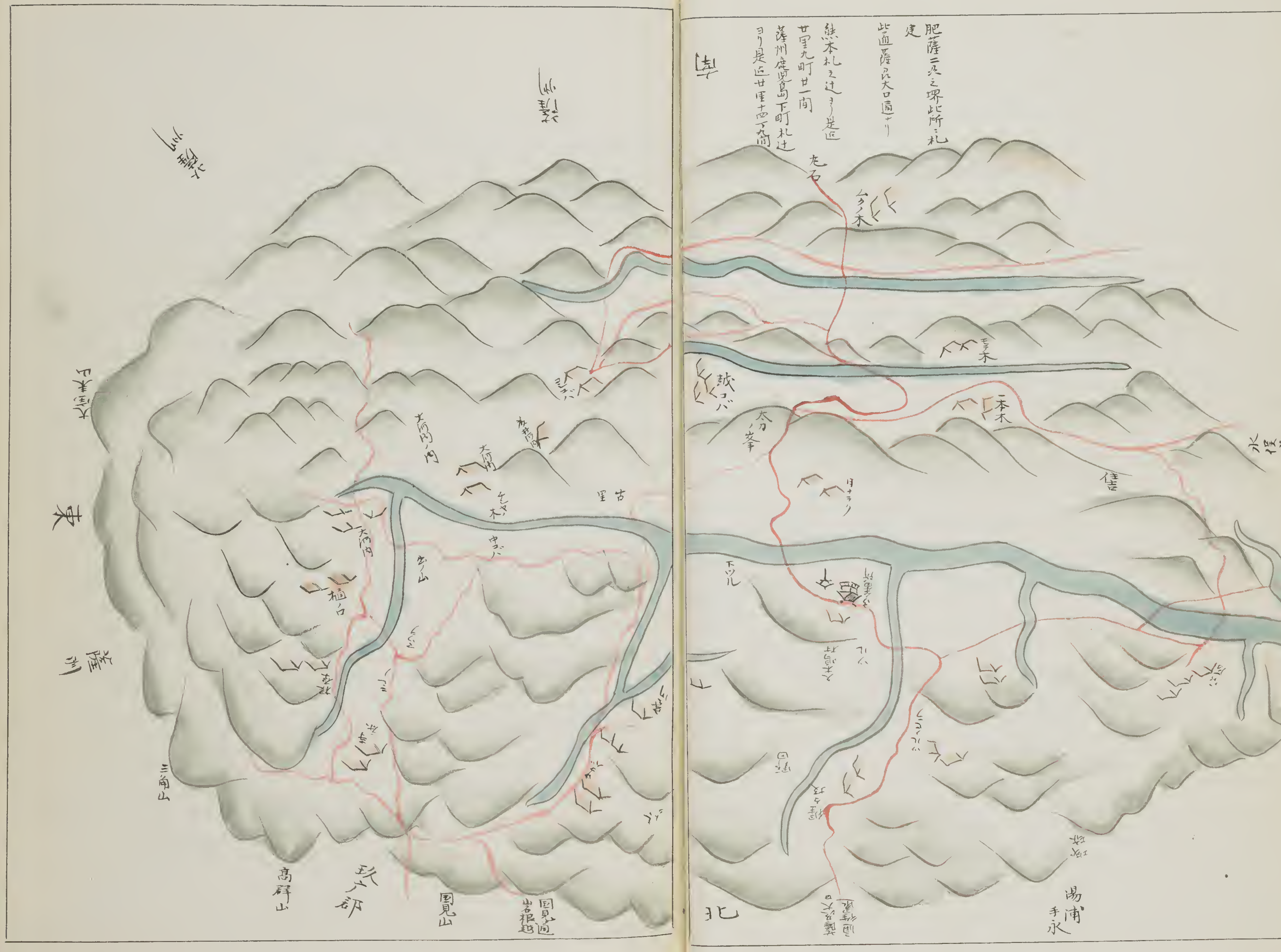

肥薩二州之堺此所ニ札建
此道薩州大口通り
熊本札之辻より是迄廿里九町廿一間
薩州鹿児島下町札辻より是迄廿里十四丁六間
南
西
東
北
薩州
一本木
湯浦手永
高群山
國見山
三角山

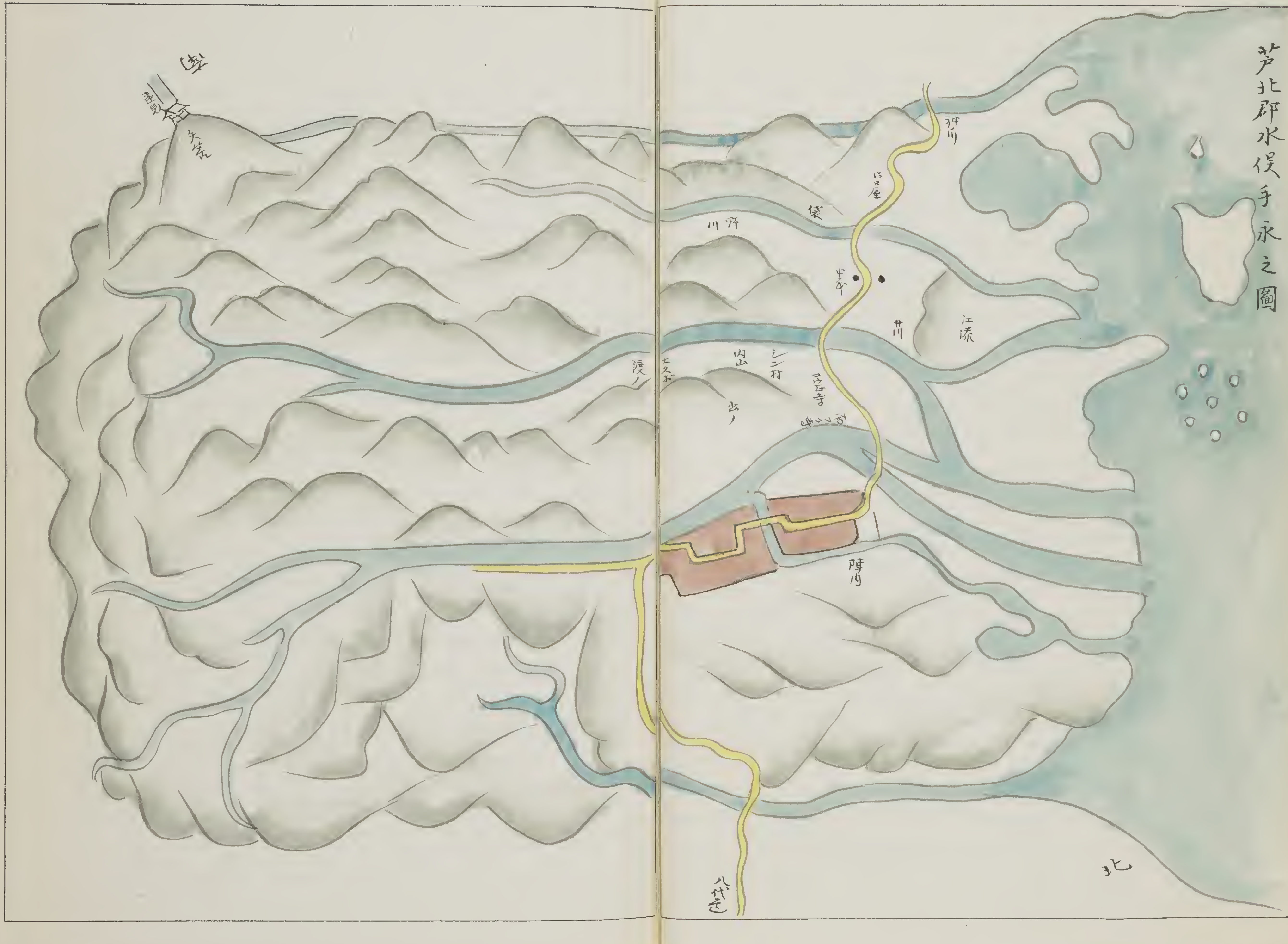

芦北郡水俣手永之圖
神川
袋
野川
井川
江添
内山
出ノ
矢筈
陣内
北

薩摩鹿児嶋江海陸道度

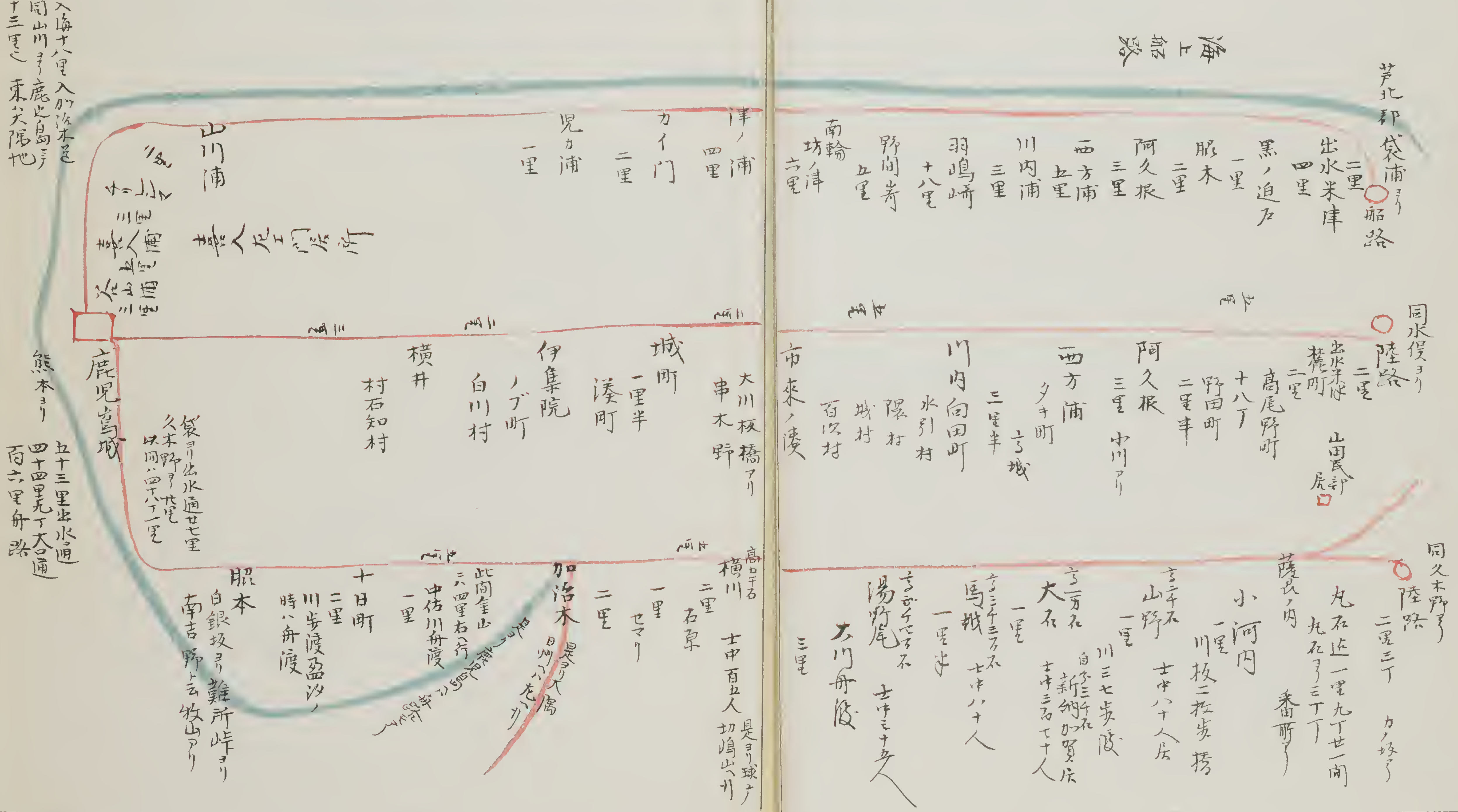

海上船路
袋浦ヨリ
船路
出水米津
黒ノ迫
川内浦
羽嶋崎
阿久根
西方浦
野間岸
津ノ浦
カイ門
児ヵ浦
山川浦
鹿児嶋城
同水俣ヨリ
陸路
阿久根
西方浦
川内向田町
市来ノ湊
串木野
城町
伊集院
横井
白川村
同久木野ヨリ
陸路
小河内
山野
大石
馬越
湯野尾
大川舟渡
加治木
十日町
脇本
熊本ヨリ

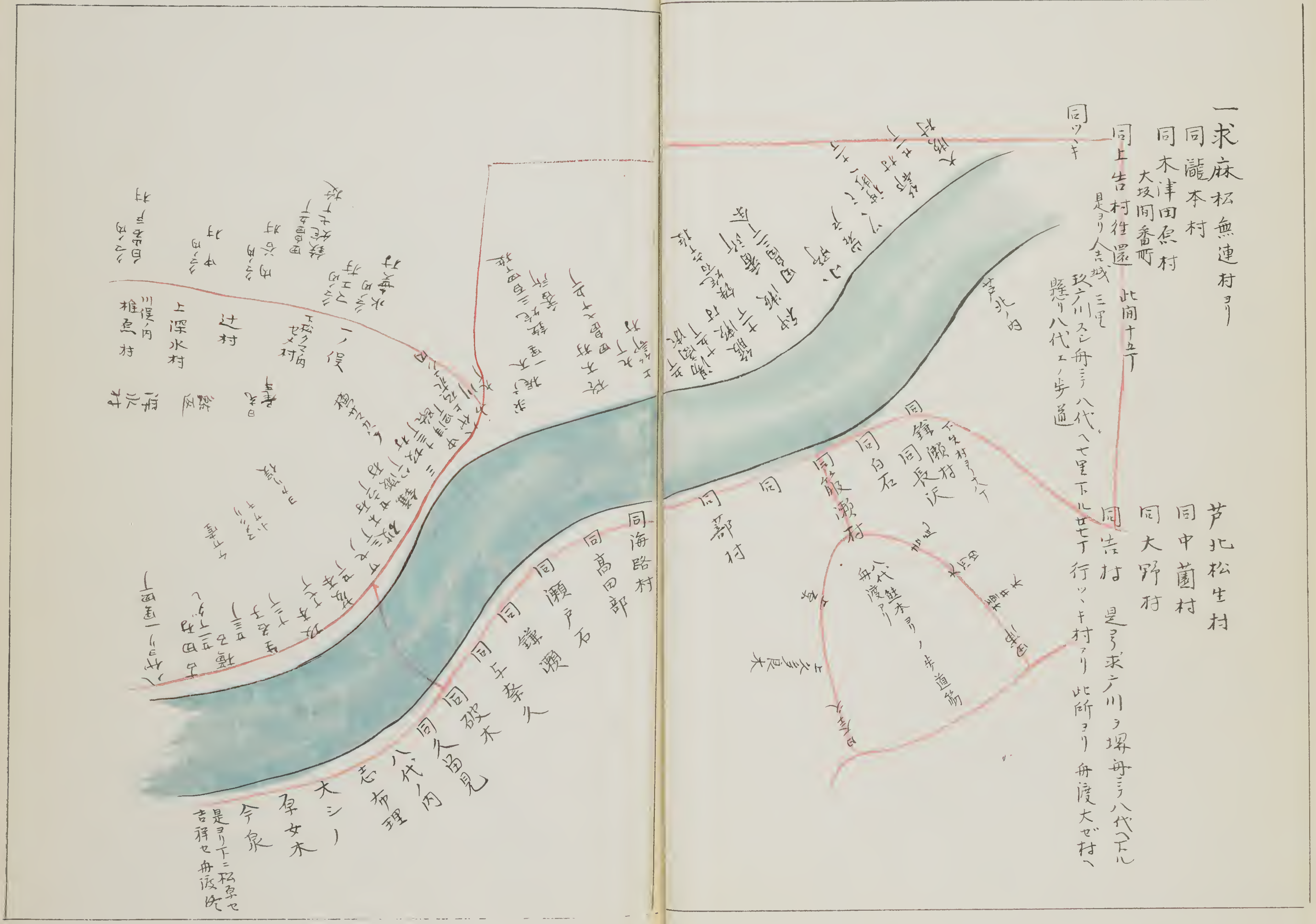
一求麻松無連村ヨリ
同瀧本村
同木津田尻村
大坂同番町
同上告村往還
芦北松生村
同中薗村
同大野村
同吉村
同鎌瀬村
同長沢
同白石
同箙瀬村
同郡村
同海路村
同高田部
同瀬戸石
同鎌瀬
同与奈久
同破木
同久留見
八代ノ内
志布理
大シノ
亭女木
今泉
上深水村
辻村
椎木村

玉名郡半ヨリ東之圖

玉名郡半ヨリ西之圖

玉名郡高瀬町之図

玉名郡南関之圖

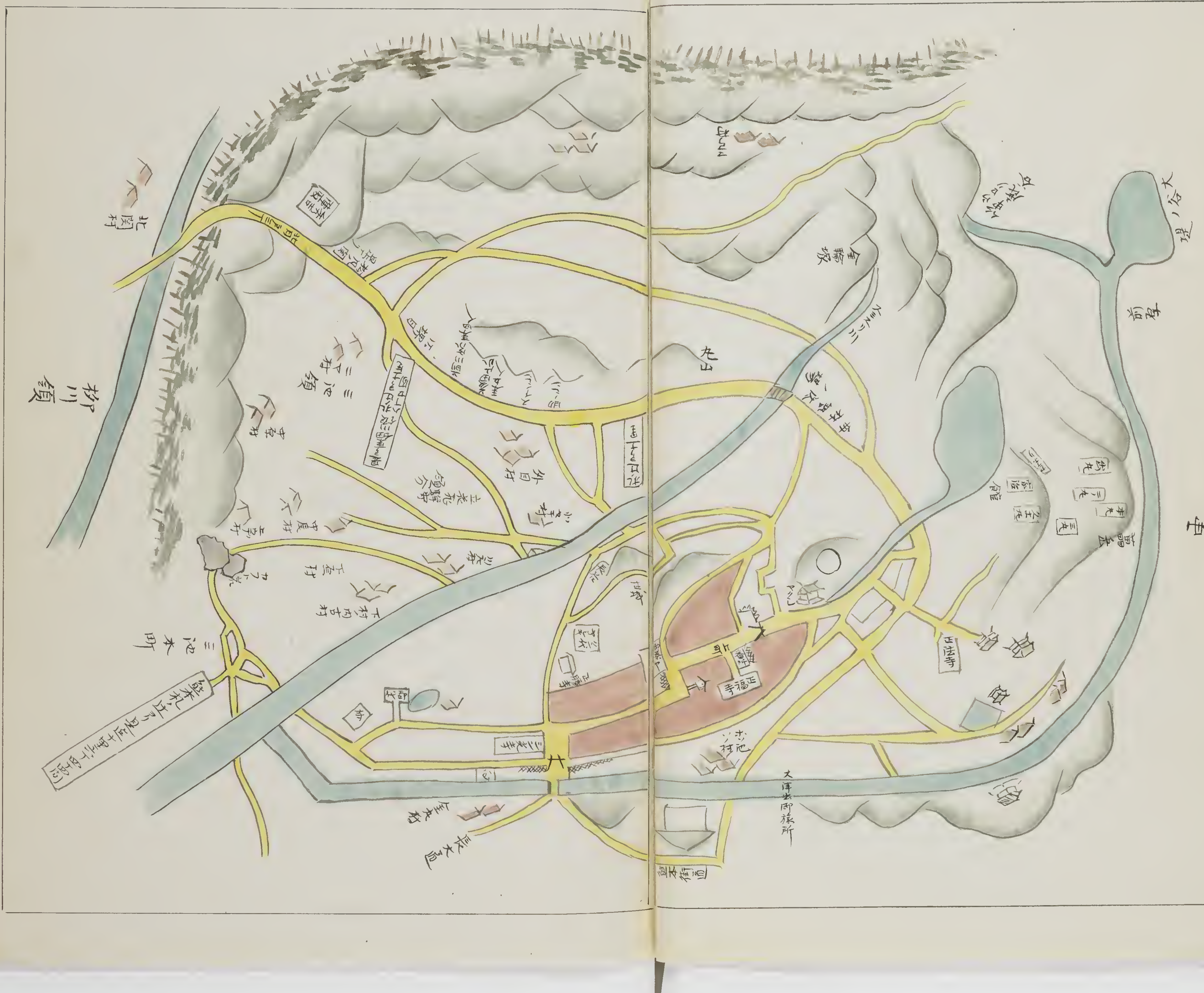

山本郡之圖

山鹿郡之図

菊池郡之圖

阿蘇郡 三図
猫嶽
阿蘇岳
坊中
西町
竹原
白川
今村
小池
宮地
小泉
井手
乙姫
永草

阿蘇郡宮地社頭之図

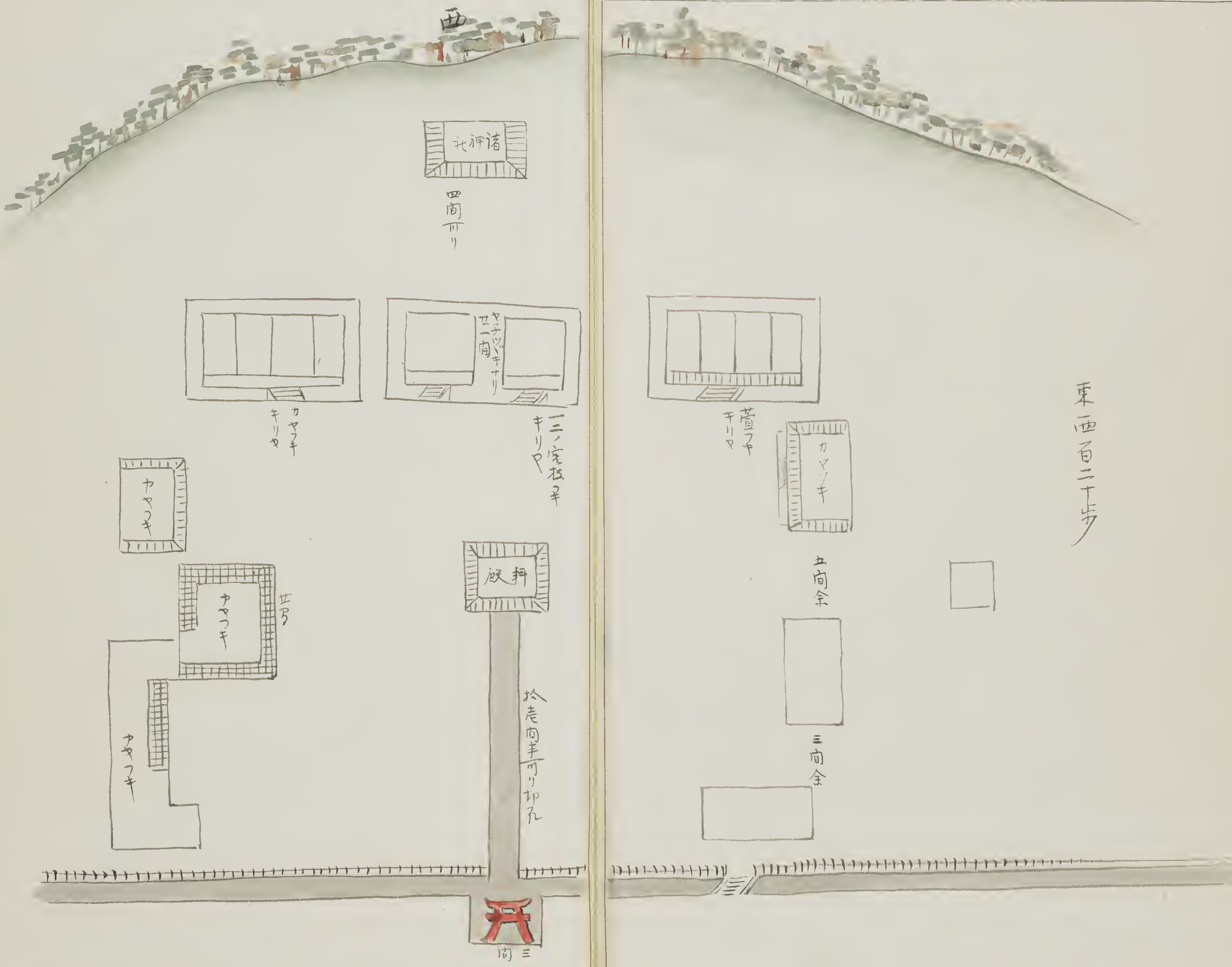

阿蘇郡南郷 布田 高森 野尻 菅尾 手永之図

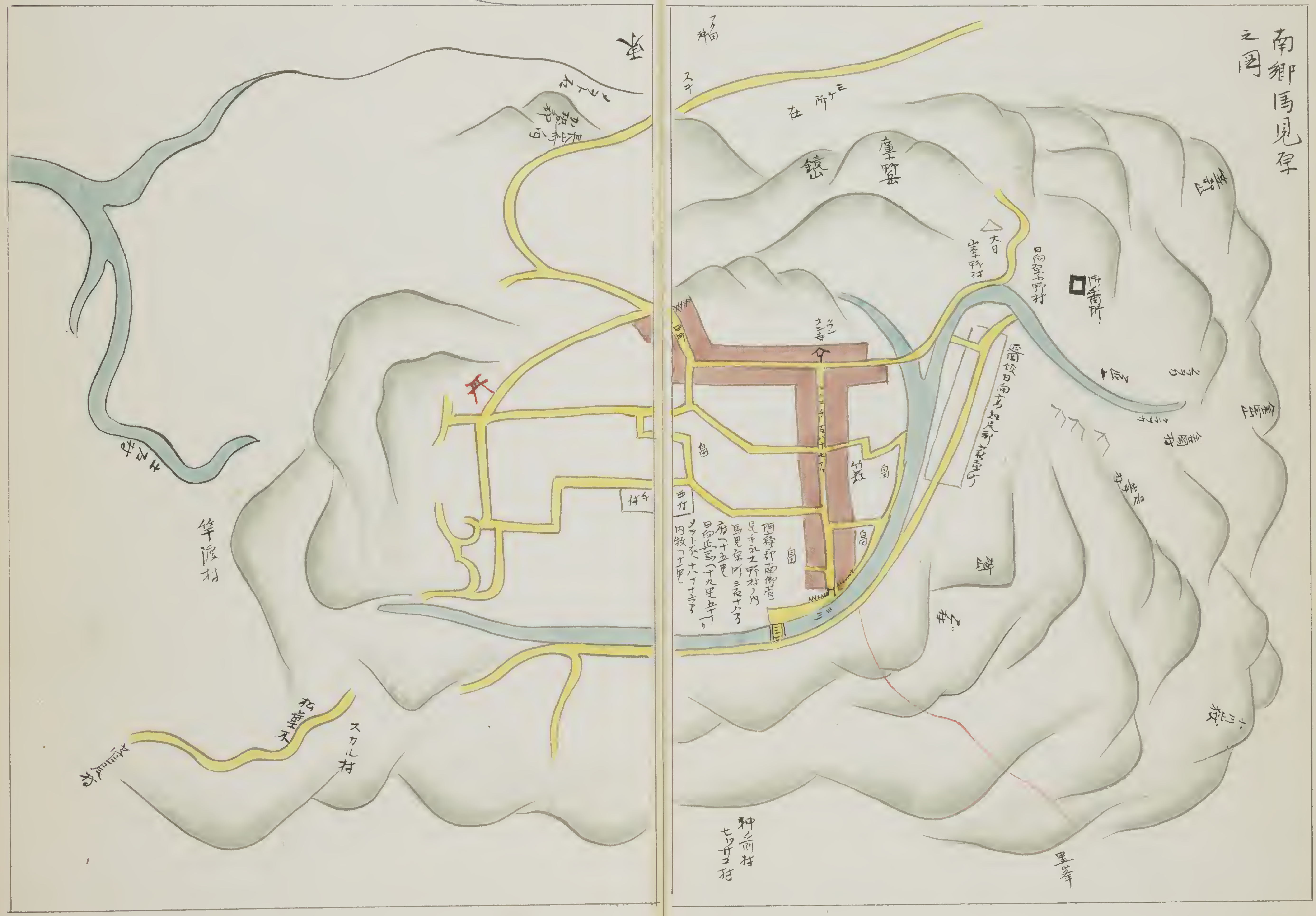
南郷馬見原之図
島
スカル村
神前村

阿蘇郡
小國之図
東
北
西

阿蘇郡南郷野尻手永之図

合志郡之圖

豊州大分郡野津原手永之圖
東
西
北
障子岳
鶴崎邑
府内領
臼杵領
延岡領
竜原村

豊州大分郡戸次庄高田手永山奥在之図

豊後海部郡鶴嵜之図

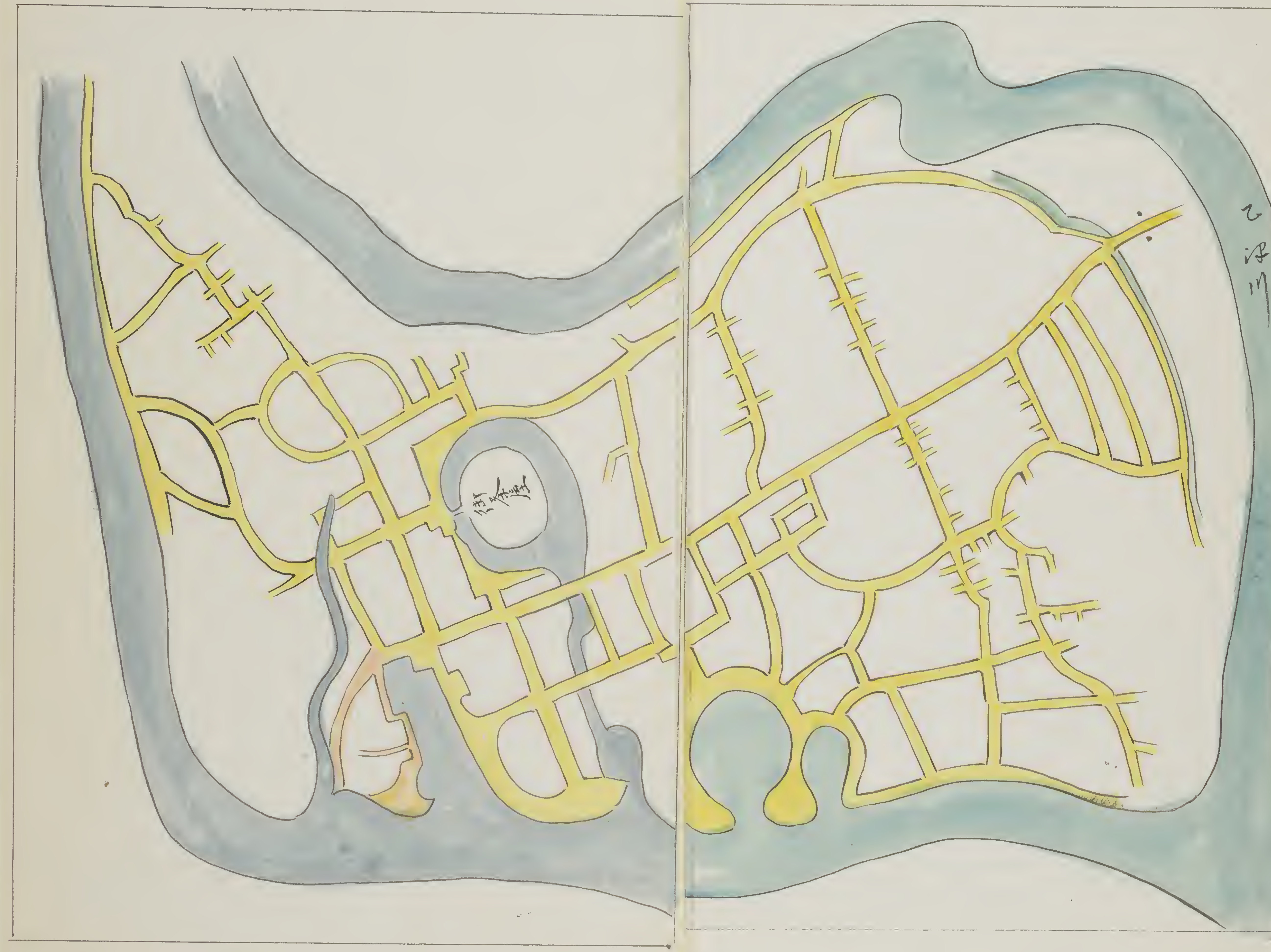

豊後海部郡佐賀関之図

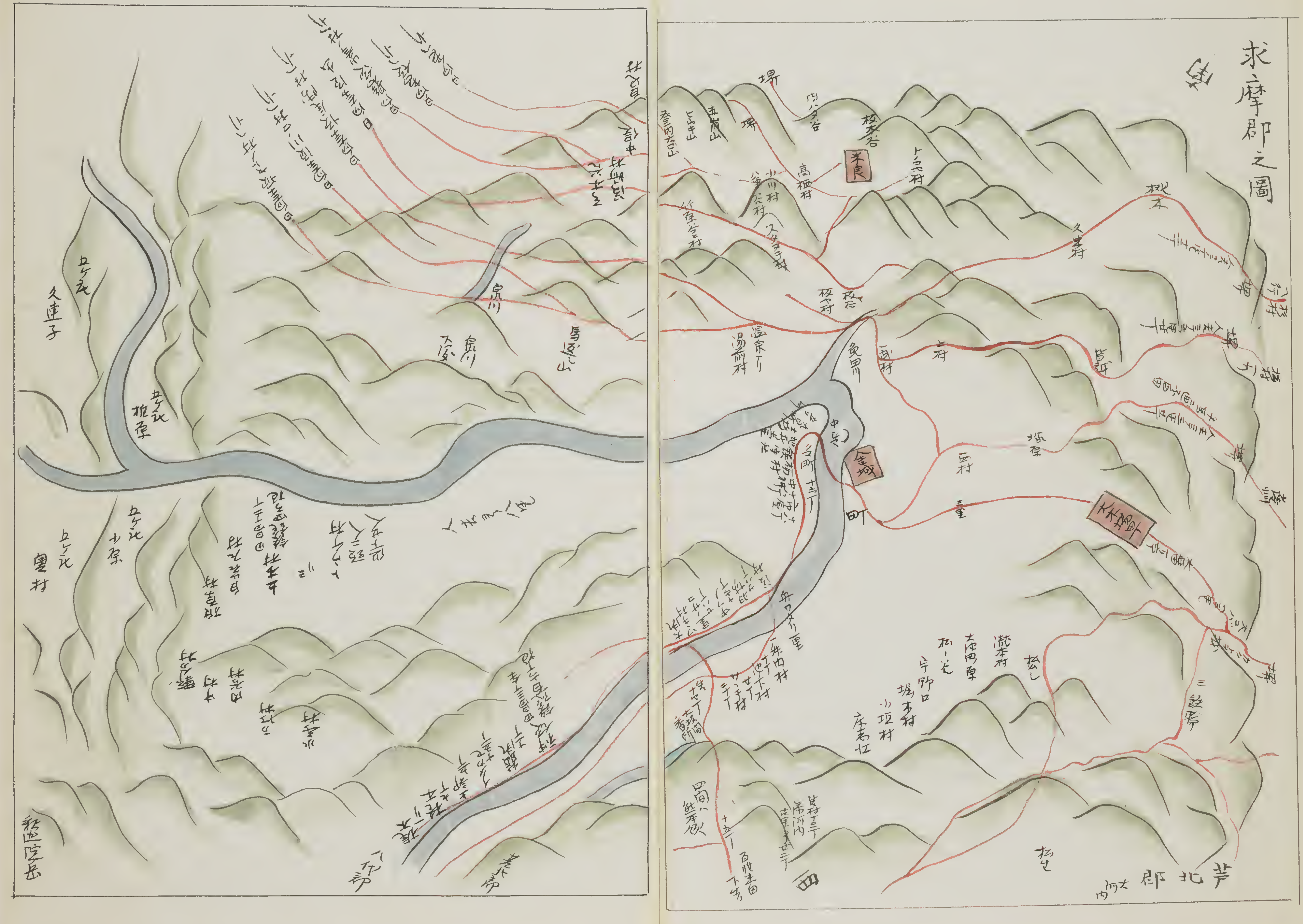
求摩郡之圖
芦北郡

天草郡之圖
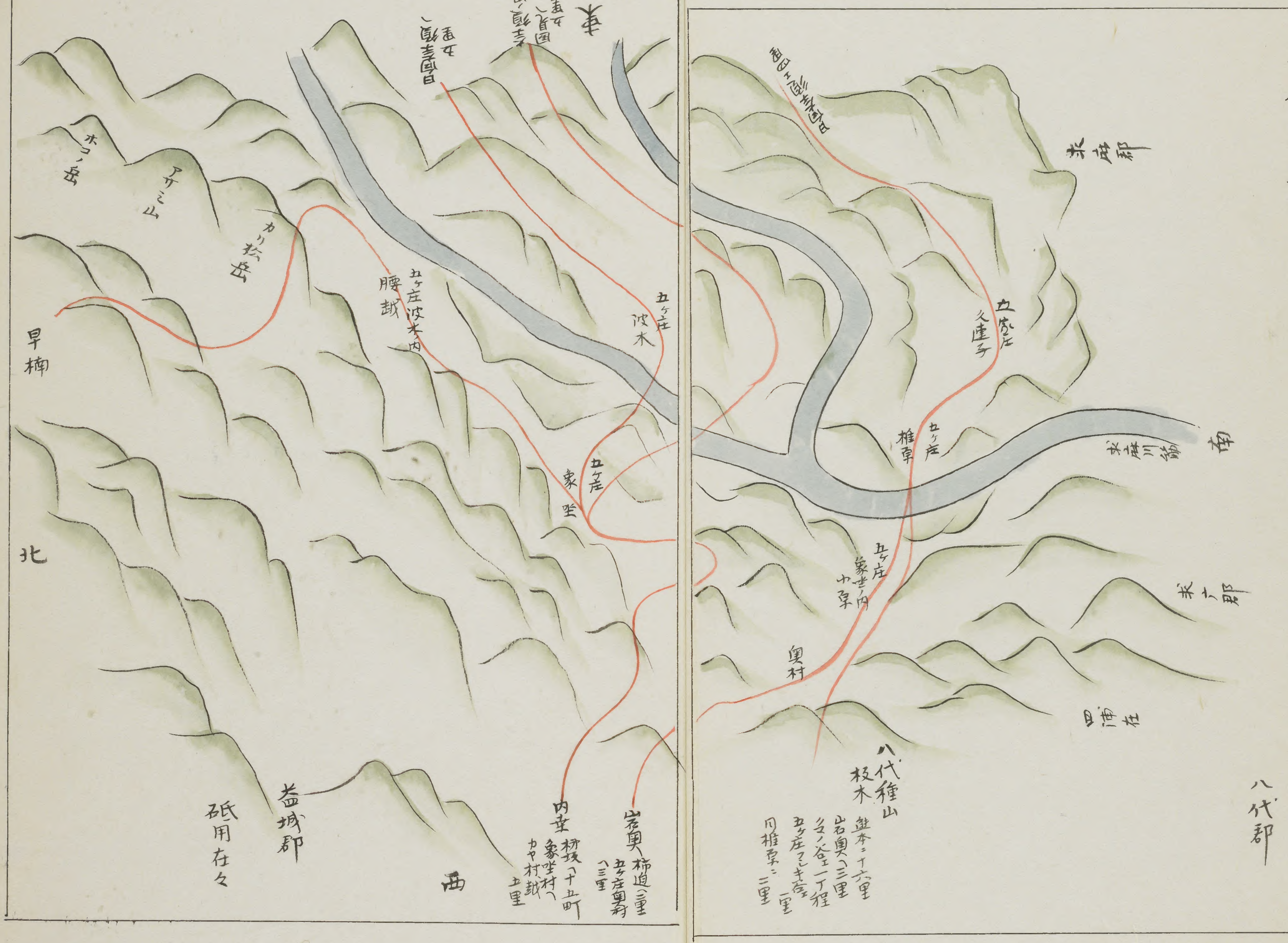
八代郡五箇庄之圖